



TMA

Treinamento de certificação

Neste folheto você encontrará informações sobre o Treinamento de Certificação TMA. Este treinamento treina os participantes para se tornarem Profissionais TMA que entendem e aplicam o desenvolvimento de talentos.

INFORMAÇÃO DO CURSO

Endereço: Pythagoraslaan 101 em Utrecht (edifício De Pyth).

Materiais: Todos os materiais do curso podem ser encontrados no ambiente de aprendizagem online. Materiais adicionais impressos do curso serão fornecidos no primeiro dia do curso.

Preço: 1.495,- sem IVA. CUBA.

Almoço: está incluído. Se você tiver alguma necessidade alimentar ou alergia, entre em contato com trainingen@tma.nl.

APRENDIZA DO HÍBRIDO

3 TREINAMENTO AO VIVO - DIAS

09:30 – 17:00
em Utrecht

COMEÇO

10:00–11:00
online

E-APRENDIZAGEM

no ambiente de aprendizagem on-line

ACOMPANHAMENTO DO TMA

9:00–11:00
online

Objetivo do Treinamento de Certificação TMA

O objetivo deste treinamento é compreender profundamente o Método TMA e posteriormente aplicá-lo em processos de nível individual. Esses processos individuais podem incluir coaching, orientação profissional e recrutamento. Dado que as decisões a nível individual podem ter consequências significativas, os participantes devem adquirir um conhecimento profundo do TMA. Embora o foco principal esteja nas trajetórias individuais, os participantes também obterão insights sobre as aplicações mais amplas do Método TMA e sua relevância no contexto organizacional. Após a conclusão bem-sucedida do treinamento de certificação, os participantes receberão o certificado 'TMA Certified Professional'.



Objetivos de aprendizagem de treinamento

- Entenda o modelo teórico do método TMA
- Conheça as possibilidades (e limitações) do método TMA
 - Nível individual
 - Nível da equipe
 - Nível organizacional
- Conhece as possibilidades e os diferentes relatórios TMA e é capaz de trabalhar com eles de forma flexível
- Entenda a relação entre as ferramentas TMA
- Ser capaz de criar perfis de competências e talentos no Portal TMA

- Possui habilidades básicas para conduzir sessões de feedback de TMA (análise de talentos, análise de competências)
- Entenda a diferença entre competências, impulsos e talentos
- Conscientização dos pré-requisitos para realização de Análises de Talentos e Competências
- Pode fazer uma correspondência entre as motivações/talentos de um candidato e as competências de um perfil
- Conhecedor do desenvolvimento de competências
- É capaz de explicar uma matriz de desempenho e fornecer conselhos de correspondência e desenvolvimento com base em análises de TMA

Aprendizagem combinada e ambiente online

O treinamento consiste em aprendizagem combinada, o que significa que uma parte significativa ocorre no ambiente de aprendizagem online denominado Learningstone. Este componente on-line complementa os dias de treinamento presenciais em sala de aula, durante os quais é alocado bastante tempo para a prática.

Começamos com um pontapé inicial online. Mesmo antes do primeiro dia de formação, os participantes realizam trabalhos preparatórios online. É essencial que você conclua as tarefas online com antecedência para cada dia de treinamento ao vivo.

carga de trabalho

- Análise de talentos própria da TMA e entrevista de feedback **2 horas**
- Início online **1 hora**
- Treinamento presencial em horário presencial (online ou presencial) **21 horas**
- Ambiente de aprendizagem on-line de auto-estudo **6 horas**
- Trabalhos práticos **10 horas**
- Carga horária total: **40 horas**



Componentes de treinamento

- Início on-line de 1 hora
- 3 dias inteiros de treinamento ao vivo
- 18 horas de auto-estudo online e trabalhos práticos

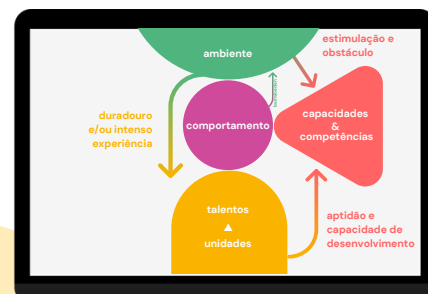

Critérios antes de começar

- Uma análise de talentos da TMA recente e concluída (não mais de 1 ano) e uma sessão de feedback com um profissional da TMA.
- Conclusão dos Trabalhos Preparatórios no Ambiente de Aprendizagem Online.

Programa de treinamento de certificação TMA

Dia de treinamento 1

Metas

- Entenda o modelo teórico do método TMA
- Possui habilidades básicas para conduzir sessões de feedback de TMA (análise de talentos, análise de competências)
- Entenda a diferença entre competências, impulsos e talentos

Introdução geral

- Programa e regras da casa
- Introdução

Introdução ao Método TMA

- Ensinar o Modelo Comportamental TMA, enfatizando a distinção entre talentos e motivadores
- Discutindo Drivers em termos teóricos e práticos
- Interpretando Relatórios de Análise de Talentos TMA
- Compreendendo o processo de análise de talentos da TMA, incluindo o portal
- Estruturar Conversas de Talentos e definir os pré-requisitos.
- Praticando conversas sobre talentos.
- O que fazer se os candidatos não se reconhecerem?
- Apresentando a lição de casa para o dia seguinte.



Programa de treinamento de certificação TMA

Dia de treinamento 2



Introdução

- Resumo do dia de treinamento anterior
- Entrevista baseada em conversas pessoais do TMA
- Compreendendo a inter-relação dos motivadores (motivadores)

Criação de perfil e correspondência com o método TMA

- Ligação entre talentos e competências
- Desenvolvebilidade de competências baseadas em impulsos
- Etapas do processo para correspondência
- Explicação dos relatórios de jogos

Medindo o nível de competência

- Processo de uma análise de competências
- Pré-requisitos para iniciar a análise de feedback
- análise de feedback em estudo de caso
- Matriz de desempenho em estudo de caso

Desenvolver

- Potencial de desenvolvimento + fornecer um breve estudo de caso e permitir que eles discutam o assunto entre si.
- Simulação baseada em estudo de caso



Programa de treinamento de certificação TMA

Dia de treinamento 3

Introdução

- Bem-vindo de volta: Resumo do dia de treinamento anterior
- Perguntas de certificação

Mobilidade

- Visão geral dos instrumentos TMA que podem ser usados para mobilidade
- Competências e valores essenciais e TMA
- Problemas de transição e TMA
- Estudos de caso sobre questões baseadas em dados e em equipe

Estudo de caso

- Estudo de caso da Agonda para praticar TMA para mobilidade dentro de organizações e equipes

Certificação

- Feedback sobre exame escrito
- Breve apresentação individual em grupo sobre a prática do candidato
- Distribuição e celebração de certificados



Cronograma de treinamento para certificação TMA

Planejador de treinamento de certificação TMA

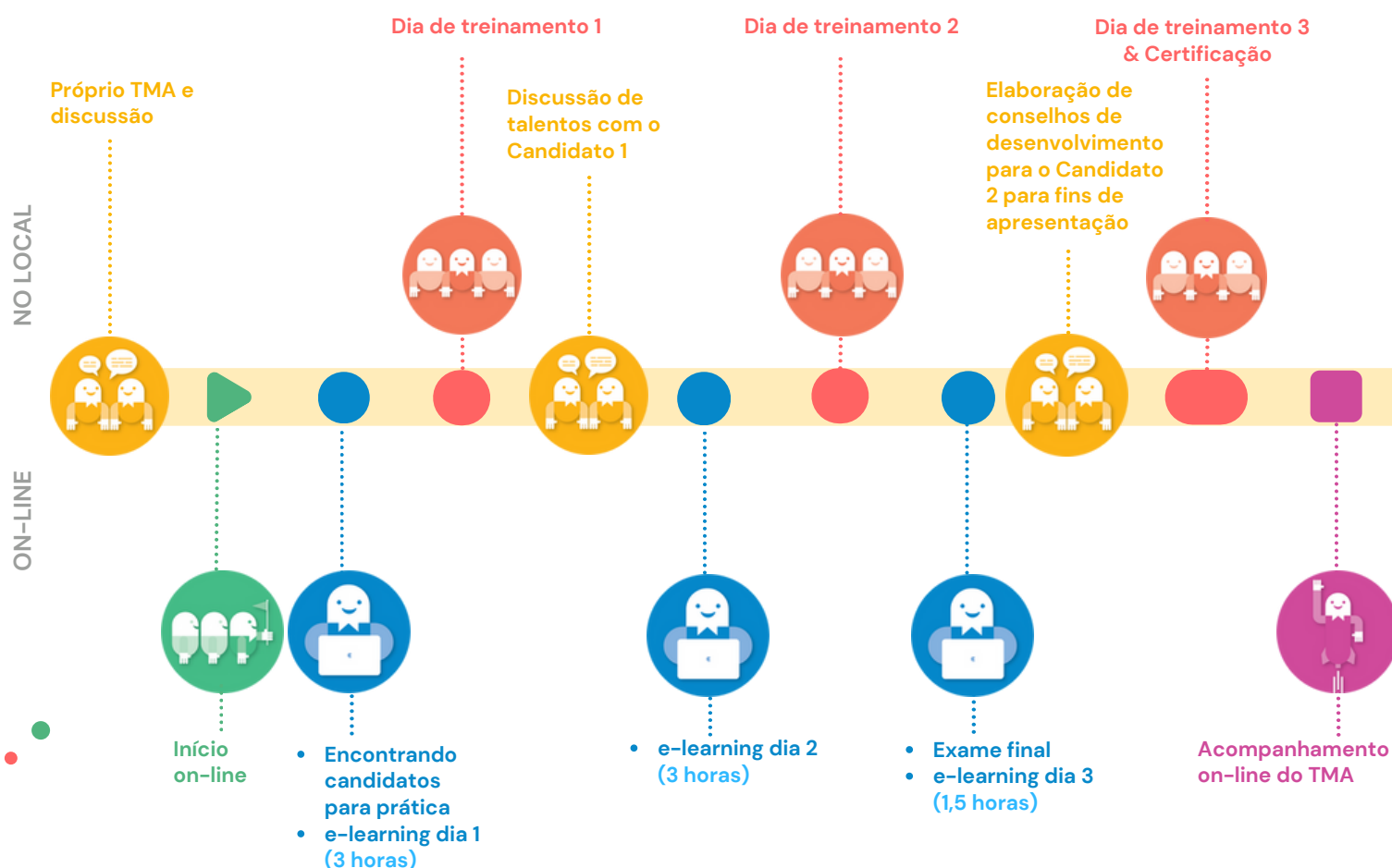

Você tem alguma pergunta? Sinta-se à vontade para nos contatar, você pode entrar em contato conosco pelo telefone 030-2670444 ou pelo e-mail trainingen@tma.nl



Treinamento de certificação TMA



**Você está animado para se
tornar um Profissional TMA?
Esperamos vê-lo em breve!**



POLÍTICA DE CANCELAMENTO

Ao se inscrever no curso de treinamento, você se compromete com as datas definidas em sua confirmação.

Cancelamento de todo o treinamento

Se, infelizmente, você não puder mais participar, poderá cancelar o treinamento gratuitamente até 4 semanas antes do início do treinamento. Se cancelar a formação menos de 4 semanas antes do início, será cobrada uma taxa de 350€. Isto também se aplica se você reagendar o treinamento para outro horário.

Cancelamento de um (parte de um) dia

Caso não possa participar numa das sessões de formação, poderá cancelar esta sessão específica gratuitamente até 4 semanas antes da data agendada. Se cancelar uma ou mais sessões com menos de 4 semanas de antecedência, será cobrada uma taxa de 175€ por sessão, até um máximo de 350€.